

IDEOMA Kadastraal

IDEOMA Kadastraal is een eenvoudig te bedienen toepassing op basis van Microsoft Access voor het raadplegen van kadastrale informatie. De mogelijkheden zijn echter zeer uitgebreid. IDEOMA Kadastraal presenteert de kadastrale gegevens van percelen, bedrijven en personen en koppelt deze aan AutoCAD, GstarCAD of MicroStation. De gegevens kunnen rechtstreeks vanuit de zgn. totaalstand AKR en NEN1878 van het Kadaster worden ingelezen.

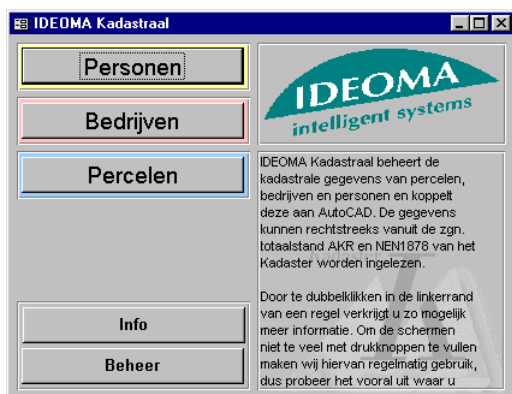

Vanuit het hoofdmenu kunt u lijsten openen met personen, bedrijven of percelen.

Achternaam	Voorv.	M/V	Adres	Plaats	Percelen
vWestra	G.R.	M	Groenord 69	Alphen Aan den Ry	1
vWestra	H.	M	Ln V Overvest 26	Delft	1
vWestra	J.A.	V	Galleiplnts 4-H	Amsterdam	1
vWestra	J.F.	M	F Hendriklpnts 9-1	Amsterdam	1
vWestra	T.	M	Bouwmeesterstr 34	Nyverdal	1
vWelick	C.J.J.	M	Grotestr 146-13	Nyverdal	1
vWieten	A.	V	Vd S V Ommerenstr 27	Nyverdal	1
vWieten	B.J.	M	Vd S V Ommerenstr 7	Nyverdal	1
vWijnberg	T.H.	M	Bouwmeesterstr 7	Nyverdal	1
vWijnen	A.J.	M	Nyverdalsestr 136	vWierden	1
vWijnen	G.J.	M	De Joncheerln 14	Nyverdal	1
vWillemk	J.W.	V	vWerdensestr 49	Nyverdal	2
vWillems	G.	M	P Heirwg 5	Nyverdal	2
vWillems	M.H.	V	vWerdensestr 41	Nyverdal	1
vWimerink	L.	V	Bouwmeesterstr 10	Nyverdal	1
vVolterink	A.J.M.	V	vWerdensestr 47	Nyverdal	1
vZennipman	J.W.	V	vWerdensestr 106	Nyverdal	1
Zuidam	J.C.C. van	M	Pr Mauritsstr 8	Nyverdal	1
Zwaferink	E.M.H.	V	Schanshekvg 2	Nyverdal	1
Zwetsloot	M.M.A.	V	Vd S V Ommerenstr 1	Nyverdal	1

Alle lijsten zijn voorzien van opzoekvakjes, waarin u een persoons-, bedrijfs- of straatnaam kunt intikken of het perceelnummer dat u zoekt.

Steeds als u in een lijst dubbelklikt op het zwarte aanwijzdriehoekje, dan opent u de details van dat item. Zo kunt u snel heen en weer springen van personen of bedrijven naar percelen en omgekeerd. U kunt in één oogopslag zien op welke percelen de geselecteerde persoon rechten uitoefent en wat voor rechten dat zijn (eigendom, opstal, gebruik, vruchtgebruik, etc.). Dubbelklikt u vervolgens op een perceel dan ziet u direct welke personen er nog meer rechten hebben op het perceel.

Op het tweede tabblad van de perceeldetails kunt u zien wat de aangrenzende percelen zijn. U heeft hiervoor dus niet direct een kaartje nodig

Subjectnr. 7112657574, Naam Willems, M/V Vrouw

Perceel	Relaties	Persoonsgegevens	Diversen
HLD01 N 05327 G 0000	vWerdensestr 41	Bebouwd	Onbekend
VG	100%	4/5/95	7443AB Nyverdal Eengezinswo

Perceel: HLD01 N 05327 G 0000 Soort beb.: Bebouwd Cultuur onbeb.: Onbekend

Recht	Aandeel	m/v	BV/NV	Geslachts-/bedrijfsnaam	Adres	Postcode	Plaats
EWVG	1/3	Vrouw		Berendijk	Beethovenln 228	7442HH	Nyverdal
EWVG	1/3	Vrouw		Berendijk	W Kloosstr 40	7442ZP	Nyverdal
EWVG	1/3	Vrouw		Berendijk	Beethovenln 66	7442HE	Nyverdal
VG	100%	Vrouw		Willems	Wierdensestr 41	7443AB	Nyverdal

Perceel: HLD01 N 05327 G 0000 Soort beb.: Bebouwd Cultuur onbeb.: Onbekend

Gen.	Soet.	Perceel	Index	Adres	Bebouwing	Soort	Cultuur onbeb.
HLD01	N	04201	G 0000	Wierdensestr 43	Eengezinswo	Bebouwd	Onbekend
HLD01	N	05326	G 0000	Wierdensestr 39	Eengezinswo	Bebouwd	Onbekend
HLD01	N	07834	G 0000	Eversbergwg	Onbekend	Onbebouwd	Spoorwegen

Zowel in de personenlijst en de bedrijvenlijst als in de percelenlijst kunt u ook selecteren op straatnaam.

Achternaam	Voorn.	M/V	Adres	Plaats	Percelen
Klein Nagelvoort	J.	M	Wierdensestr 90	Nyverdal	1
Klein Nagelvoort	J.W.	M	Wierdensestr 90	Nyverdal	1
Konijnenbelt	H.A.	M	Wierdensestr 53	Nyverdal	2
Krosman	R.A.J.	M	Wierdensestr 37	Nyverdal	1
Lohuis	E.	M	Wierdensestr 102		
Lohuis	H.	M	Wierdensestr 102		
Luttenberg	J.M.T.	V	Wierdensestr 35		
Maat	G.J. van de	M	Wierdensestr 108		
Meerman	F.	M	Wierdensestr 49		
Ooms	H.	V	Wierdensestr 90		
Scharphof	J.	V	Wierdensestr 43		
Schiebout	J.	V	Wierdensestr 39		
Schomaker	F.L.	M	Wierdensestr 57		
Sperings	J.	M	Wierdensestr 45		
Stellingsma	G.J.	M	Wierdensestr 44		
Torny	E.	M	Wierdensestr 94		
Torny	H.J.	M	Wierdensestr 94		
Veneman	J.	M	Wierdensestr 51		
Verkuil	P.H.	M	Wierdensestr 100		
Vree	J.J.M.	M	Wierdensestr 35		
Willems	J.W.	V	Wierdensestr 49		
Willems	M.H.	V	Wierdensestr 41		
Wolterink	A.J.M.	V	Wierdensestr 47		

De personen in de Wierdense straat, gesorteerd op achternaam.

De percelen in de Wierdense straat, gesorteerd op perceelnummer.

Gem.	Sct.	Perceel	Index	Adres	Postcode	Woonplaats	Bebouwing	Soort beb.	Cultuur onbeb.
HLD01	N	03537	G 0000	Wierdensestr 35	7443AB	Nyverdal	Eengezinswoner	Onbeb. met bebo	Akkerbouwland
HLD01	N	04201	G 0000	Wierdensestr 43	7443AB	Nyverdal	Eengezinswoner	Bebouwd	Onbekend
HLD01	N	04362	G 0000	Wierdensestr 94	7443AH	Nyverdal	Eengezinswoner	Bebouwd	Onbekend
HLD01	N	04435	G 0000	Wierdensestr 57	7443AB	Nyverdal	Eengezinswoner	Bebouwd	Onbekend
HLD01	N	04437	G 0000	Wierdensestr 108	7443AH	Nyverdal	Eengezinswoner	Onbeb. met bebo	Akkerbouwland
HLD01	N	04578	G 0000	Wierdensestr 45	7443AB	Nyverdal	Eengezinswoner	Onbeb. met bebo	Akkerbouwland
HLD01	N	04579	G 0000	Wierdensestr 47	7443AB	Nyverdal	Eengezinswoner	Onbeb. met bebo	Erf en tuin
HLD01	N	05035	G 0000	Wierdensestr	0000	Nyverdal	Onbekend	Onbebouwd	Verharde wegen
HLD01	N	05036	G 0000	Wierdensestr	0000	Nyverdal	Onbekend	Onbebouwd	Verharde wegen
HLD01	N	05325	G 0000	Wierdensestr 37	7443AB	Nyverdal	Eengezinswoner	Onbeb. met bebo	Erf en tuin
HLD01	N	05326	G 0000	Wierdensestr 39	7443AB	Nyverdal	Eengezinswoner	Bebouwd	Onbekend
HLD01	N	05327	G 0000	Wierdensestr 41	7443AB	Nyverdal	Eengezinswoner	Bebouwd	Onbekend
HLD01	N	05501	G 0000	Wierdensestr 96	7443AH	Nyverdal	Eengezinswoner	Bebouwd	Onbekend
HLD01	N	05868	G 0000	Wierdensestr 49	7443AB	Nyverdal	Eengezinswoner	Onbeb. met bebo	Erf en tuin
HLD01	N	05869	G 0000	Wierdensestr	0000	Nyverdal	Onbekend	Onbebouwd	Grasland
HLD01	N	05921	G 0000	Wierdensestr 51	7443AB	Nyverdal	Eengezinswoner	Onbeb. met bebo	Akkerbouwland
HLD01	N	05922	G 0000	Wierdensestr	0000	Nyverdal	Onbekend	Onbebouwd	Grasland
HLD01	N	05923	G 0000	Wierdensestr 51	7443AB	Nyverdal	Berging en stallin	Onbeb. met bebo	Grasland
HLD01	N	05976	G 0000	Wierdensestr 90	7443AH	Nyverdal	Eengezinswoner	Onbeb. met bebo	Erf en tuin
HLD01	N	06321	G 0000	Wierdensestr 53	7443AB	Nyverdal	Eengezinswoner	Onbeb. met bebo	Erf en tuin

De percelenlijst bevat allerlei extra CAD-functies. "Wijs aan" laat uw CAD-software naar voren komen en vragen om een perceelnummer aan te wijzen. Doet u dit, dan zoekt IDEOMA Kadastraal het betreffende perceel voor u op in de lijst.

Gem.	Sct.	Perceel	Index	Adres	Postcode	Woonplaats	Bebouwing	Soort beb.	Cultuur onbeb.
HLD01	C	08068	G 0000	Nyverdalsebergwg	0000	Nyverdal	Onbekend	Kunstwerk	Spoorwegen
HLD01	C	11190	G 0000	Grotestr	0000	Nyverdal	Onbekend	Onbebouwd	Spoorwegen
HLD01	C	11191	G 0000	Grotestr	0000	Nyverdal	Onbekend	Onbebouwd	Spoorwegen
HLD01	C	11192	G 0000	Grotestr	0000	Nyverdal	Onbekend	Onbebouwd	Spoorwegen
HLD01	C	11193	G 0000	P Heinwg	0000	Nyverdal			
HLD01	C	11194	G 0000	P Heinwg	0000	Nyverdal			
HLD01	C	11195	G 0000	P Heinwg	0000	Nyverdal			
HLD01	C	11196	G 0000	Bouwmeesterstr	0000	Nyverdal			
HLD01	C	11197	G 0000	Meyboomstr	0000	Nyverdal			
HLD01	C	11198	G 0000	Meyboomstr	0000	Nyverdal			
HLD01	C	11199	G 0000	Meyboomstr 16	7443CB	Nyverdal			
HLD01	C	11200	G 0000	Stationsstr	0000	Nyverdal			
HLD01	C	11202	G 0000	Stationsstr	0000	Nyverdal			
HLD01	G	04776	G 0000	Klinkenbeltwg	0000	Haarle Ge			
HLD01	L	05283	G 0000	Grotestr	0000	Nyverdal			
HLD01	L	05284	G 0000	Grotestr	0000	Nyverdal			
HLD01	L	05285	G 0000	Grotestr	0000	Nyverdal			
HLD01	N	05130	G 0000	Notterveldswg	0000	Notter			
HLD01	N	07826	G 0000	Eversbergwg 1	7443PC	Nyverdal			
HLD01	N	07827	G 0000	Eversbergwg	0000	Nyverdal			

Als "Zoomin" is aangevinkt toont uw CAD-programma steeds de kaart op de plaats van het perceel dat u in de lijst aanwijst. Zo hoeft u dus nooit meer te zoeken. Met de

eenvoudige Zoom-functies van uw CAD-systeem kunt u het beeld vergroten of verkleinen en u kunt op elk moment de gewenste afdruk maken.

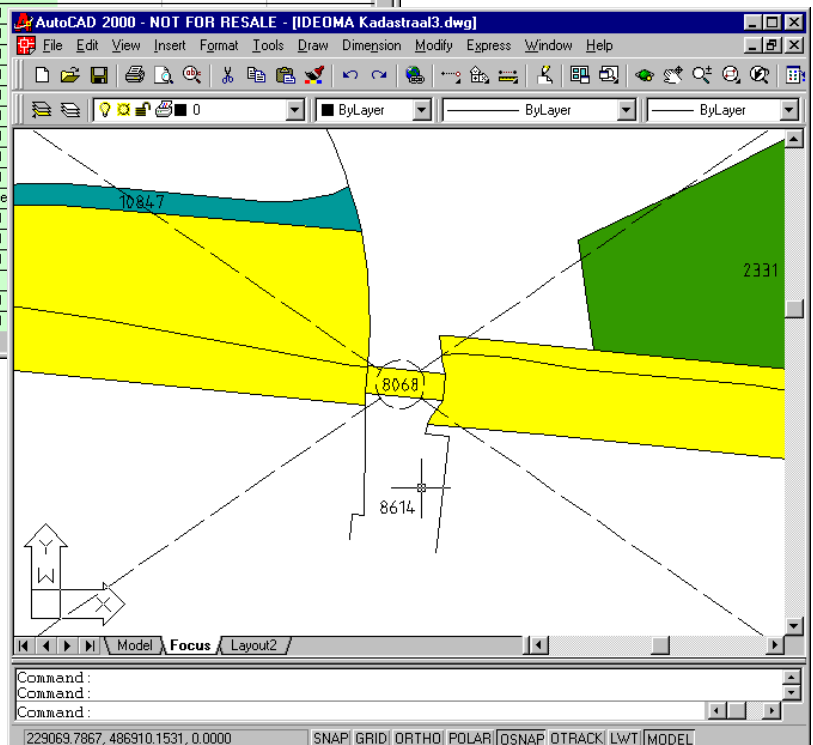

Als u op "Tekenen" drukt, dan kunt u het actieve perceel laten tekenen of alle geselecteerde percelen tegelijk. Daarbij kunt u aangeven met welk thema u dat wilt doen, wat bepalend is voor de uiteindelijke kleuren. Overigens worden de kleuren via de lagen toegekend (bylayer), zodat u ze gemakkelijk kunt aanpassen of uitzetten.

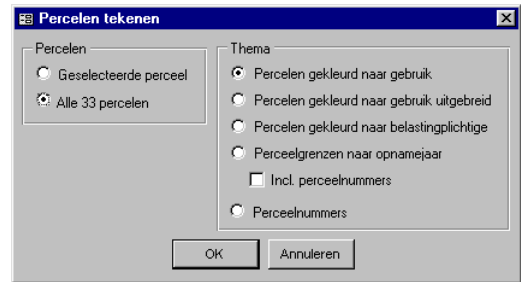

Als u in de kaart nog geen perceelnummers hebt staan, dan kunt u ze meteen laten bijschrijven. Ook kunt u de perceelnummers afzonderlijk laten tekenen. Perceelnummers en -grenzen komen in aparte lagen zodat u ook hier weer mee kunt doen wat u wil.

Beheer

Voor de beheerder van de kadastrale database is een apart menu met een aantal beheerstaken. Zo kan hij AKR- en NEN1878-bestanden importeren, basistabellen wijzigen of aangeven op welke manier de laagnamen worden opgebouwd als u om een thematische weergave vraagt.

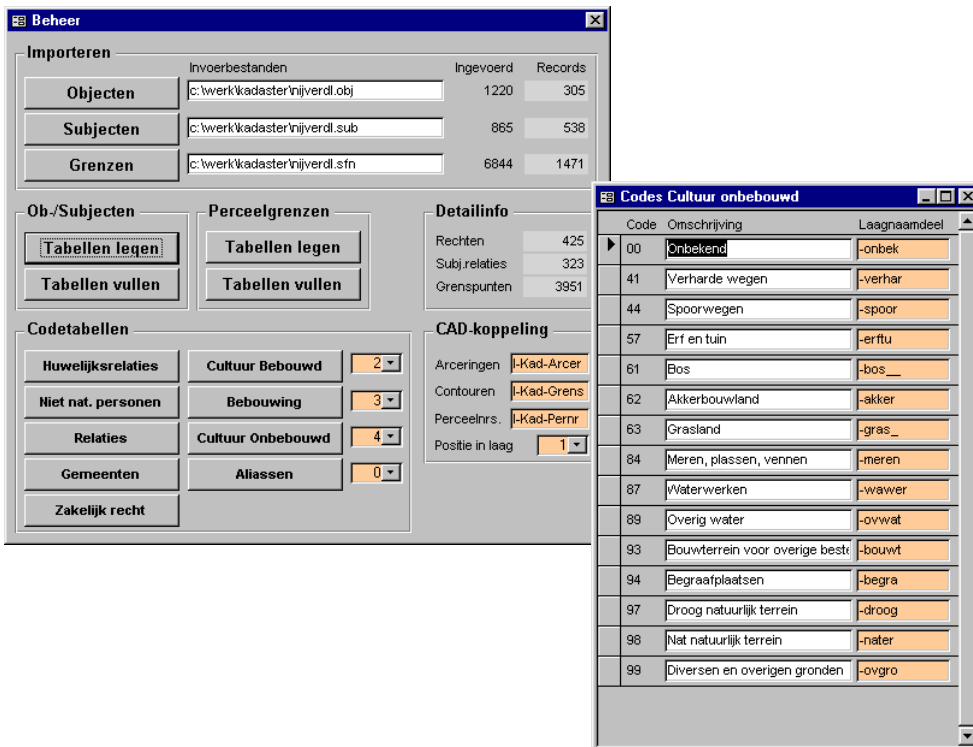

CAD-voorbeelden

Schermafdruk GstarCAD met thema Bebouwingscode

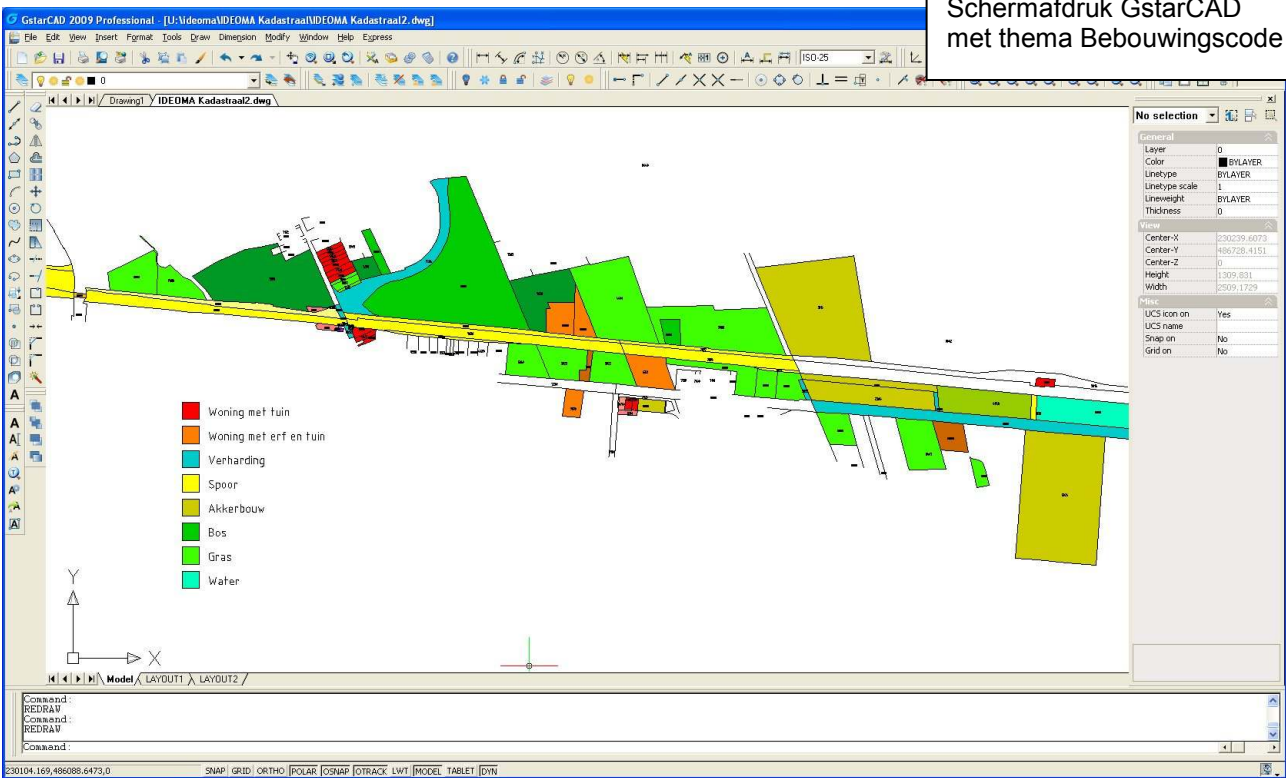

Schermafdruk AutoCAD met thema Belastingplichtige

